

Espacios naturales protegidos

Menos del 1% del territorio salvadoreño está considerado como área natural protegida. Medio Ambiente y el ISTA trabajan por incorporar más zonas a dicha categoría.

- Seis áreas naturales en proceso de declaratoria
- 59 áreas naturales protegidas
- 11 nuevas áreas declaradas
- 113 áreas naturales potenciales para integrar al sistema de áreas protegidas

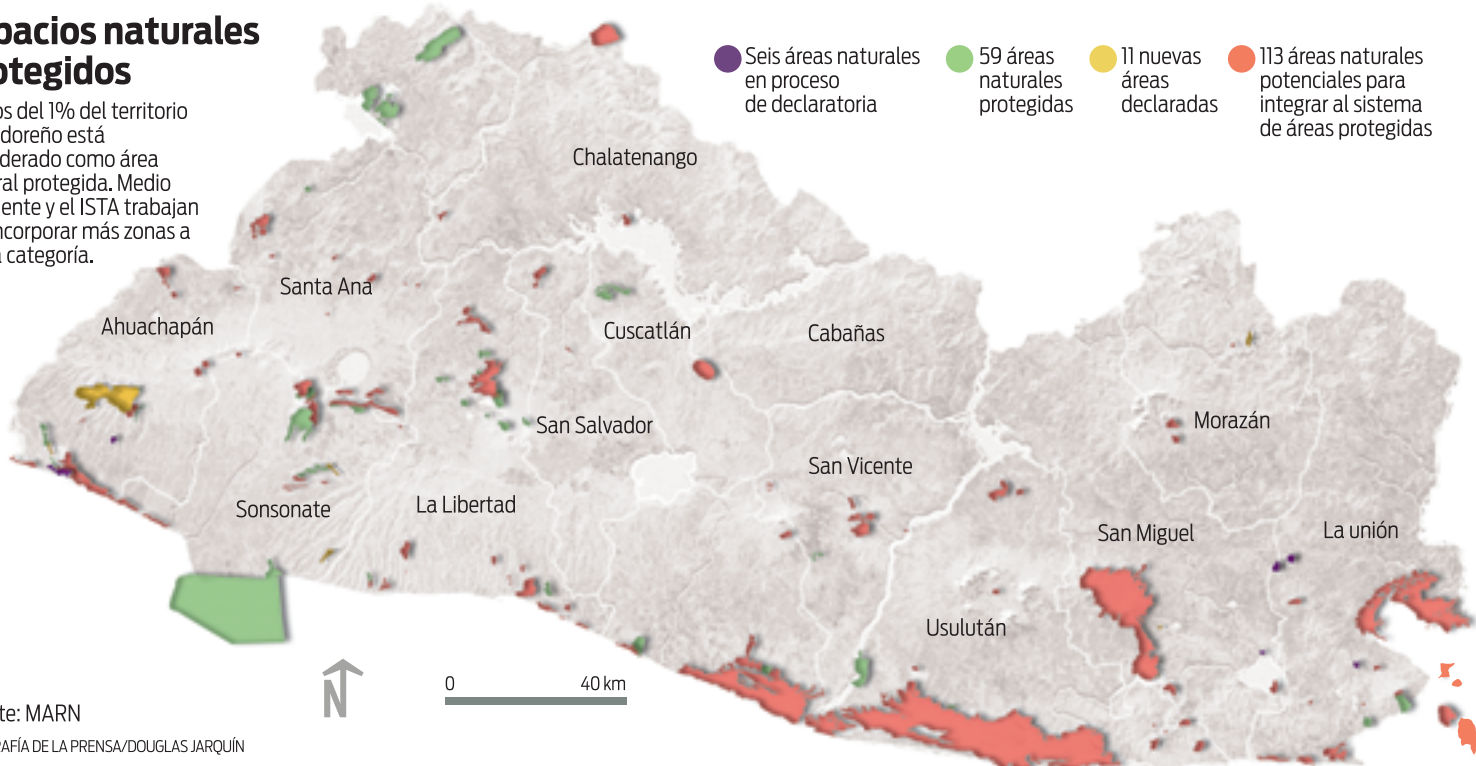

Fuente: MARN
INFOGRAFÍA DE LA PRENSA/DOUGLAS JARQUÍN