

ENCUESTA FUNES

VII TRIMESTRE

**FMLN se mantiene
a la cabeza**

Tipo de Asamblea

En su opinión, qué tipo de Asamblea Legislativa le conviene más al país: una en la que haya más diputados del partido en el gobierno o más diputados de los partidos en la oposición?

	Feb. 10	Ene. 11	Feb. 11
Mas del partido que gane la presidencia	33.6	32.3	32.8
Mas de los partidos de oposición	17.9	15.7	19.8
Equilibrado	31.1	28.3	25.3
NS/NR	17.4	23.7	22.1

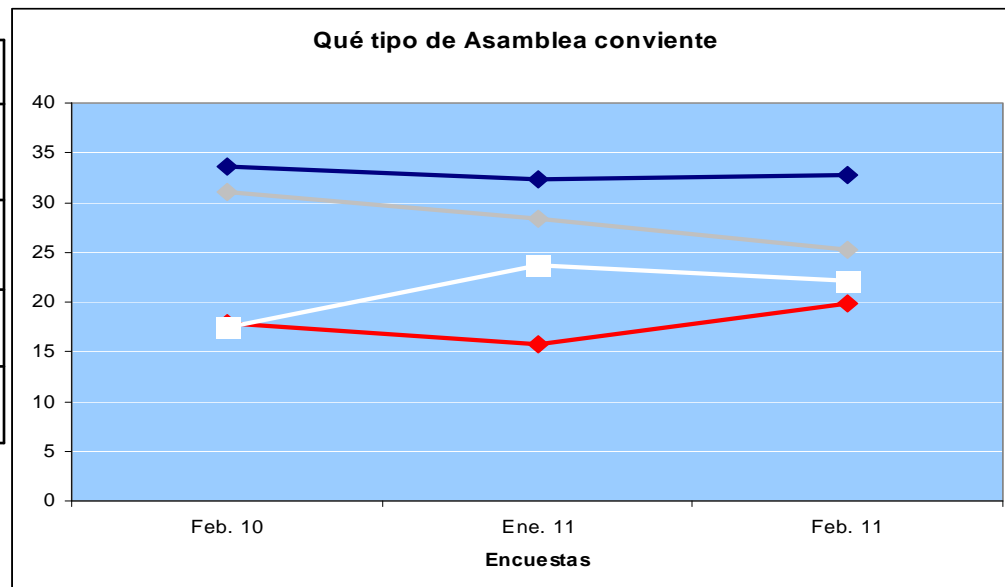

Intención de voto, Asamblea

Si en este momento se realizaran elecciones para la Asamblea Legislativa, ¿por cuál partido político votaría usted?

	May. 10	Ago. 10	Nov. 10	Ene. 11	Feb. 11
ARENA	16.9	20.2	19.5	20.0	21.5
FMLN	29.6	27.7	28.3	30.3	29.6
PCN	1.3	1.8	2.6	2.1	1.9
PDC	1.1	0.8	0.9	1.0	1.3
CD	1.0	0.4	0.5	0.6	0.6
GANA	2.7	1.8	2.9	2.0	3.2
Depende del candidato	0.0	3.8	0.8	2.2	1.6
Voto secreto	1.5	0.7	1.3	2.3	1.8
Ninguno	16.3	12.8	14	9.8	12.8
NS/ NR	29.6	30.0	29.2	29.7	25.8
Total	100.0	100.0	100	100.0	100

Intención de voto para Asamblea Legislativa

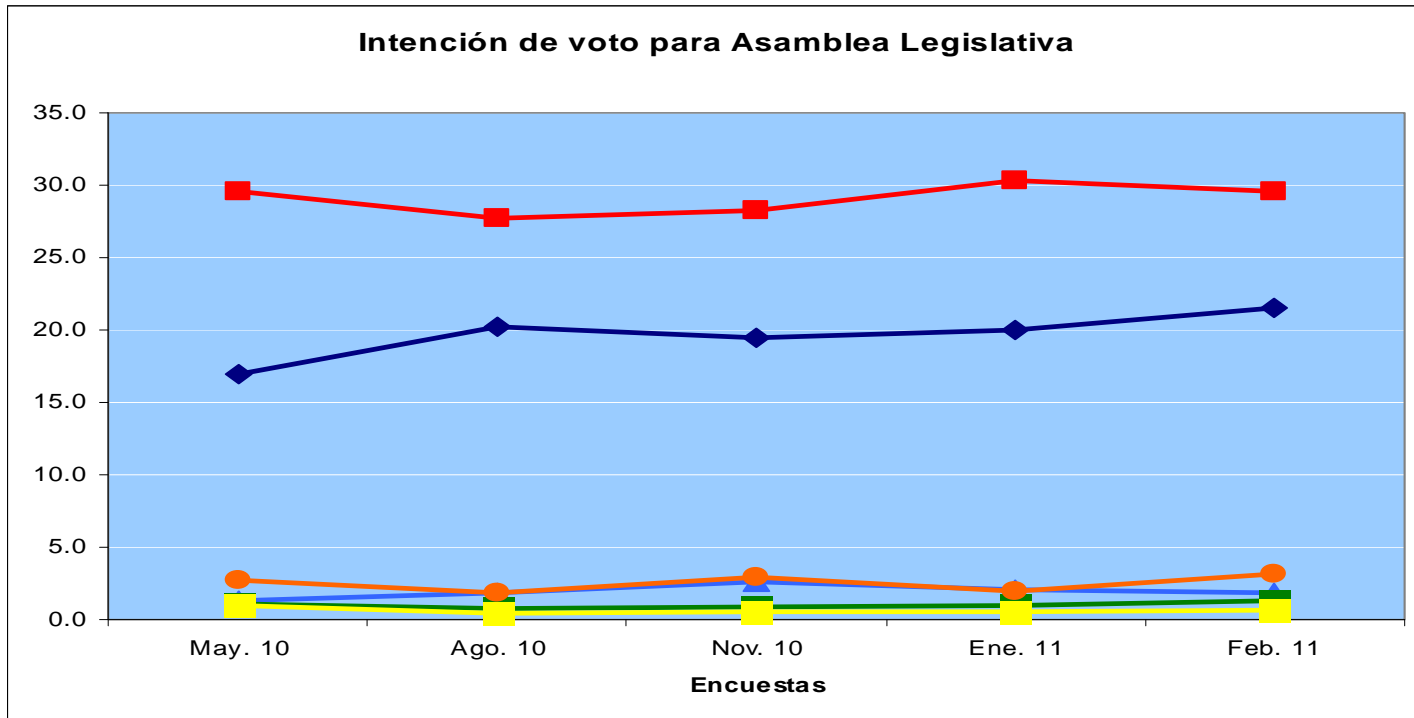

Intención de voto, alcaldías

Si en este momento se realizaran elecciones para alcalde, ¿por cuál partido político votaría usted?

	May. 10	Ago. 10	Nov. 10	Ene. 11	Feb. 11
ARENA	18.3	23.1	20	23.5	25.8
FMLN	29.3	26.4	27.2	29.2	26.8
PCN	2.0	2.5	3.9	3.3	2.9
PDC	1.8	1.4	1.8	1.7	1.7
CD	0.9	0.3	0.8	.4	0.1
GANA	2.0	1.6	2.3	2.6	3.6
Depende del candidato	0.5	2.5	2	2.9	4.1
El voto es secreto	1.7	0.8	1.2	1.8	1.1
No votaría	0	1.7	2	.0	2.5
Ninguno	13.9	11	12.1	8.8	8.8
NS/ NR	29.7	28.7	26.7	25.9	22.7
Total	100	100	100.0	100.0	100.0

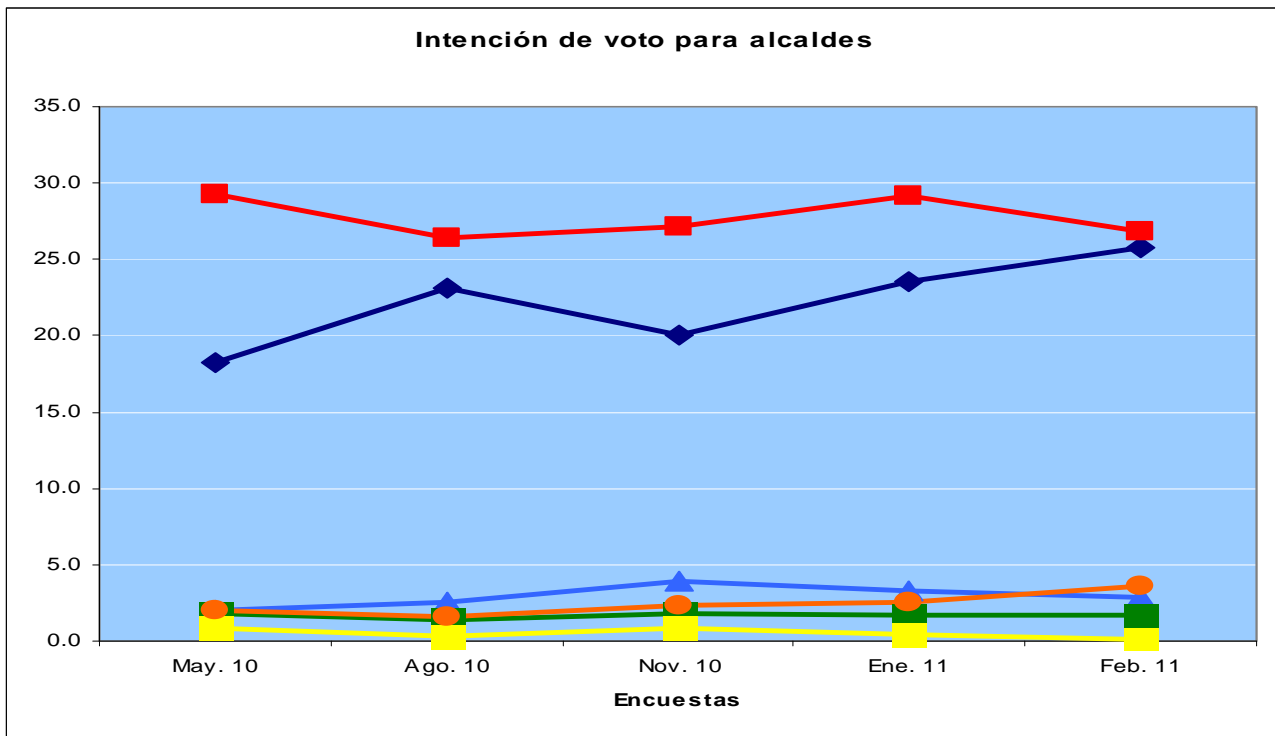

Voto para alcaldes en Occidente

	Ag. 10	Nov. 10	Feb.11
ARENA	24.6	20.0	26.2
FMLN	26.9	23.7	22.7
PCN	2.7	2.6	2.3
PDC	.4	3.0	2.7
CD	.4	2.2	.0
GANA	.8	1.5	3.5
Depende del candidato	.8	1.5	3.1
El voto es secreto	0	1.9	2.3
No votaria	.8	3.0	
No ha decidido	0	1.5	4.2
Ninguno	8.5	9.3	4.6
NS/ NR	34.2	30.0	28.5
Total	100.0	100.0	100.0

Intención de voto por región occidental

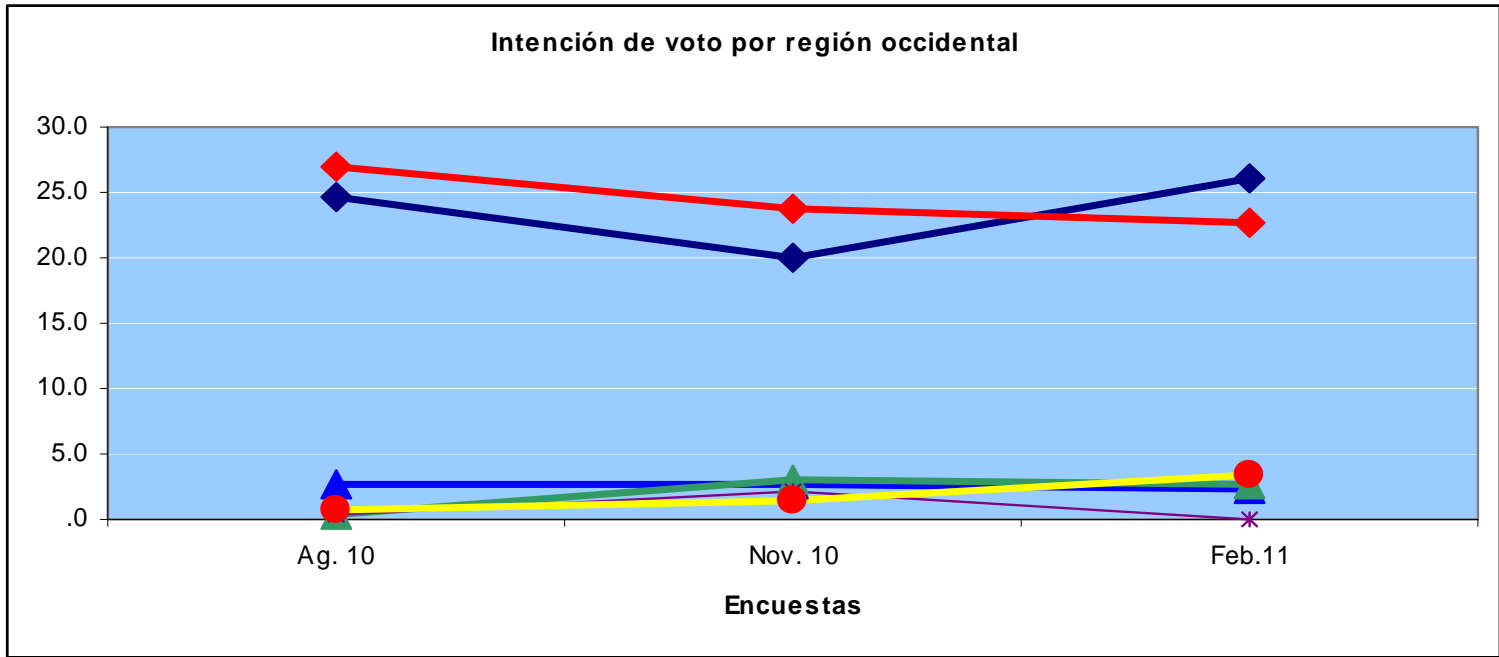

Voto para alcaldes en Oriente

Oriente

	Ag. 10	Nov. 10	Feb. 11
ARENA	21.8	21.7	22.9
FMLN	25.9	26.7	20.4
PCN	3.3	5.8	6.3
PDC	2.5	1.3	2.1
GANA	2.5	4.6	5.8
Depende del candidato	3.8	.8	7.5
El voto es secreto	.4	.4	.8
No ha decidido	2.5	1.3	3.8
Ninguno	15.5	7.5	10.4
NS/ NR	21.8	30.0	20.0
Total	100.0	100.0	100.0

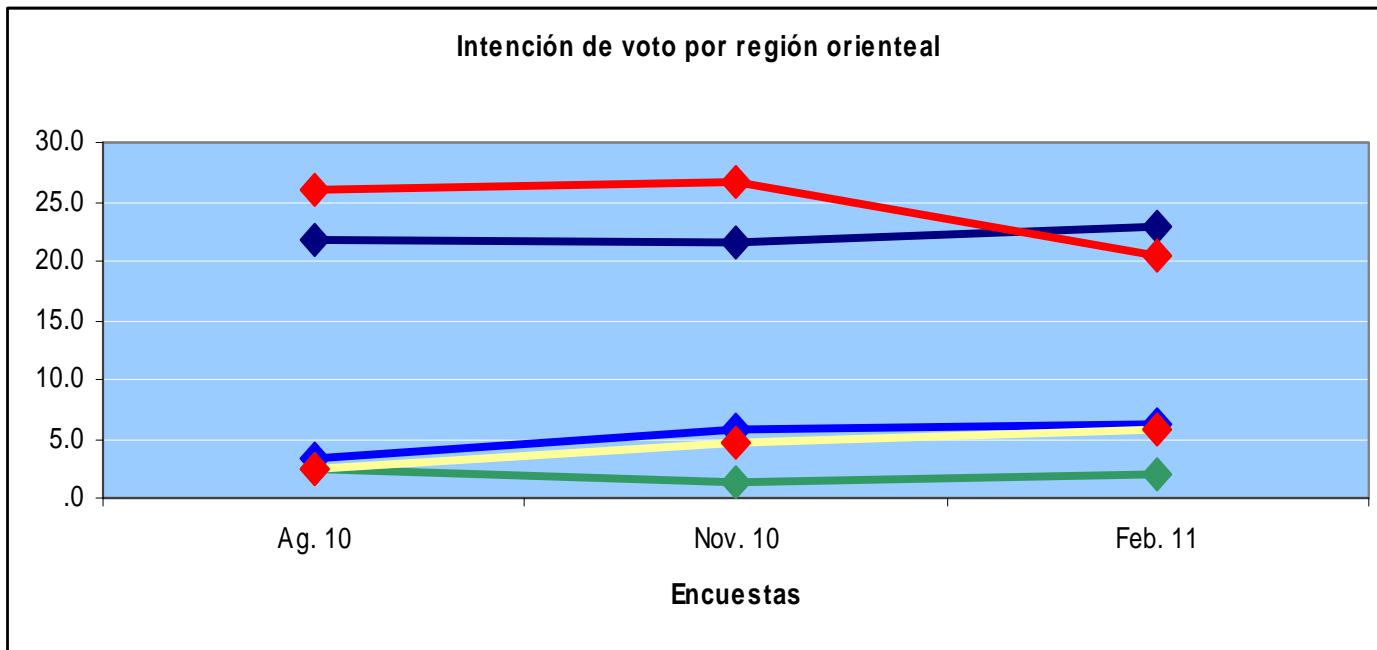

Voto para alcaldes en Paracentral

	Ag. 10	Nov. 10	Feb. 11
ARENA	21.2	18.4	24.6
FMLN	24.7	27.2	28.0
PCN	4.4	6.6	3.1
PDC	1.8	1.3	1.1
CD	.0	.3	.0
GANA	1.2	2.2	3.4
Depende del candidato	.9	3.8	4.0
El voto es secreto	.9	1.6	.9
No votaria	2.1	2.5	
No ha decidido	.3	1.6	2.0
Ninguno	9.4	11.6	9.7
NS/ NR	33.2	23.1	23.1
Total	100.0	100.0	100.0

Intención de voto por región paracentral

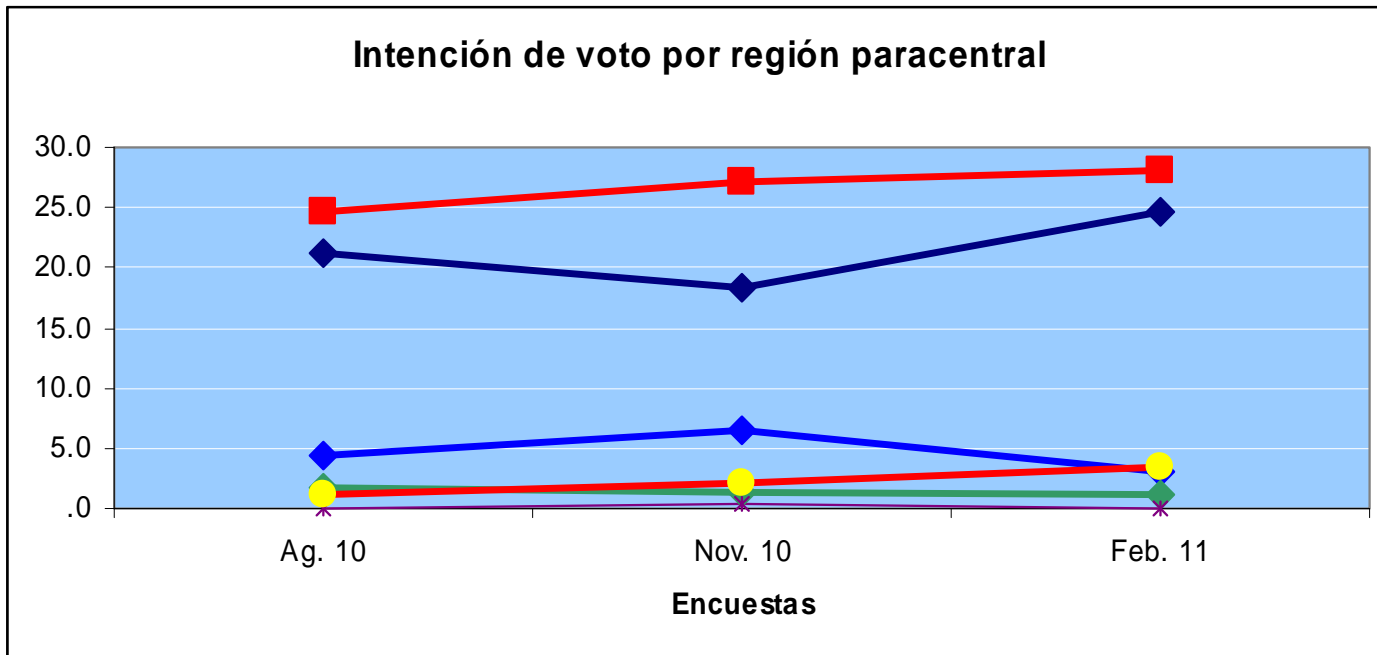

Voto para alcaldes, AMSS

	Ag. 10	Nov. 10	Feb. 11
ARENA	24.7	20.3	28.6
FMLN	28.1	30.0	33.1
PCN	0	1.4	.9
PDC	1.1	1.6	1.1
CD	.6	.5	.3
GANA	1.9	1.6	2.3
Depende del candidato	3.9	1.6	2.6
El voto es secreto	1.7	.8	.6
No votaria	1.4	1.4	.0
No ha decidido	.3	.8	.9
Ninguno	11.4	17.6	10.0
NS/ NR	25.0	22.4	19.7
Total	100.0	100.0	100.0

Intención de voto por región AMSS

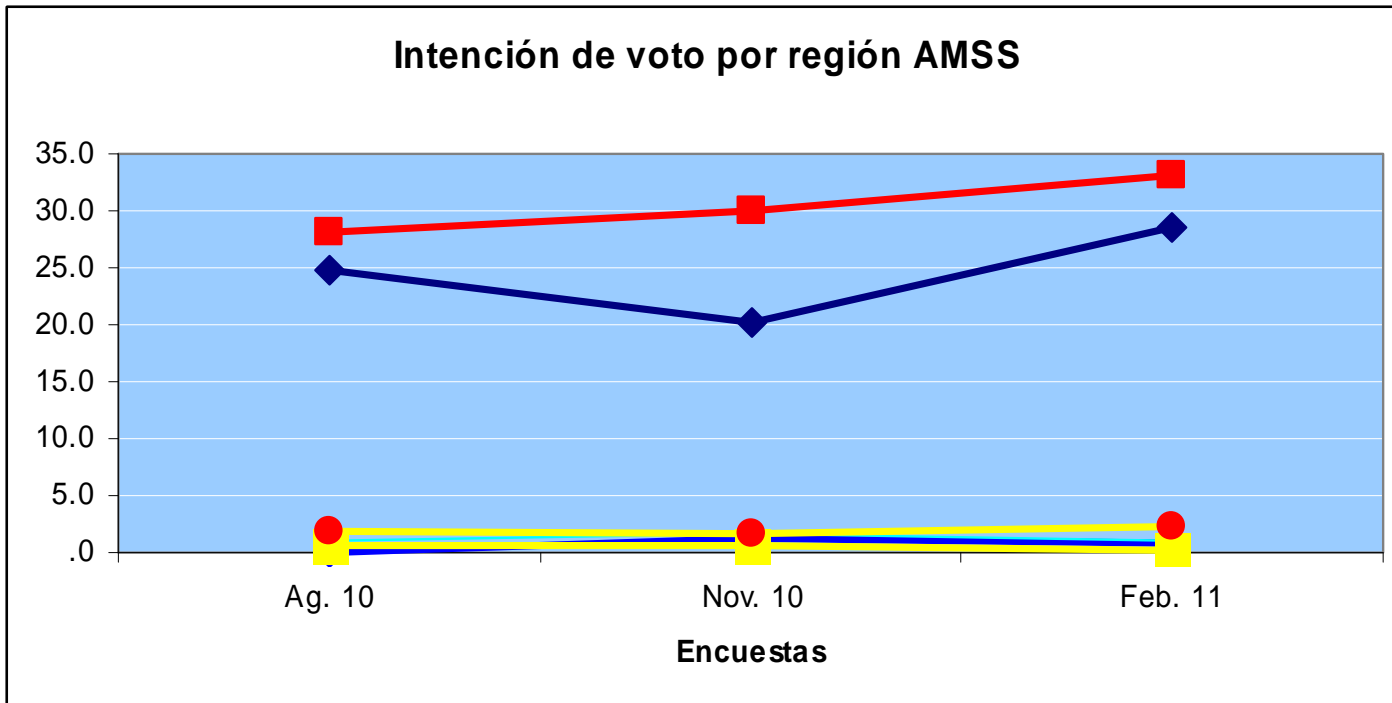

Simpatía partidaria

En general, ¿usted con cuál partido político simpatiza?

	May. 10	Ago. 10	Nov. 10	Ene. 11	Feb. 11
ARENA	17.6	19.8	18.6	23.8	24.3
FMLN	30.1	27.5	28.3	32.6	30.8
PCN	1.1	1.4	1.8	2.8	2.4
PDC	1.3	0.5	0.6	1	0.9
CD	.6	0.2	0.3	0.7	0.3
GANAN	.9	0.3	1.6	1.4	1.8
Neutral	48.5	50.2	48.9	37.7	39.6

Fiebre simpatía partidaria

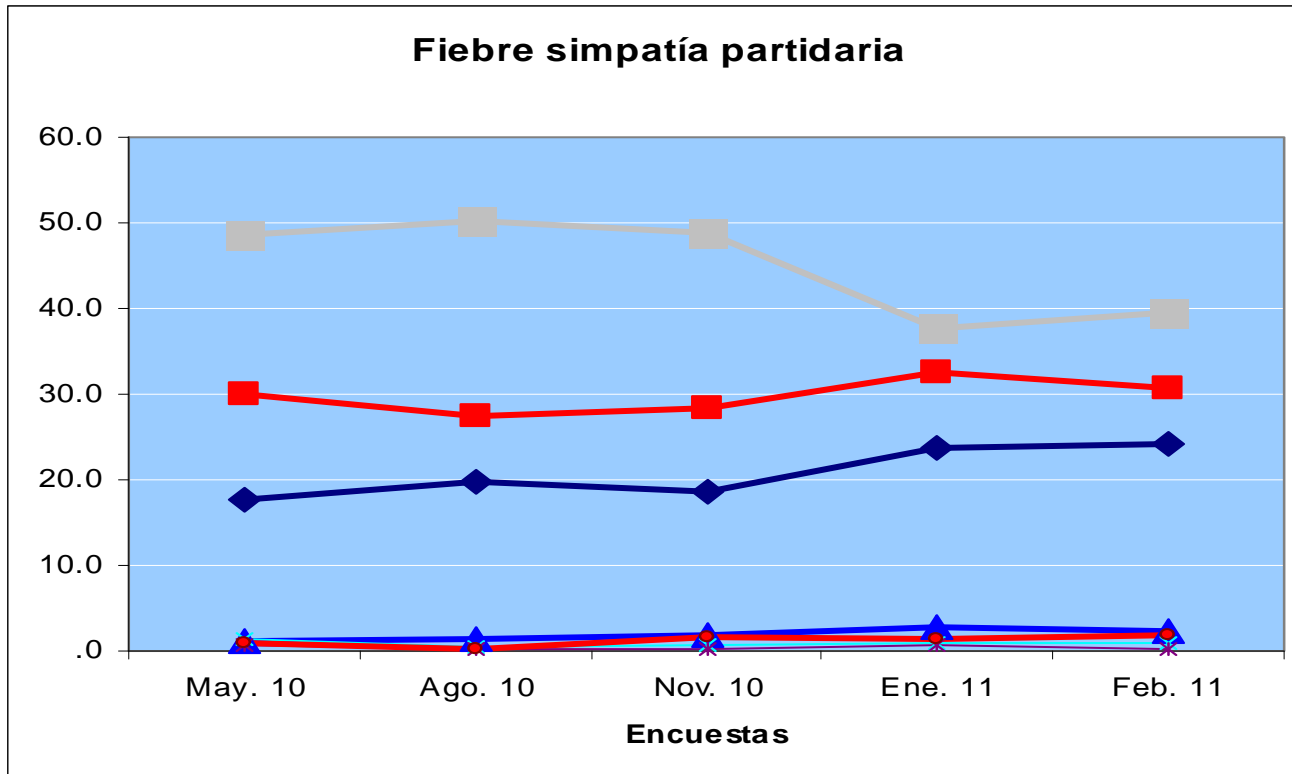

Identidad ideológica

¿En general, como se considera usted en términos políticos: de derecha o de izquierda?

	Derecha	Izquierda	Centro	Neutral
Mayo 2009	22.7	27	9.3	41
Agosto 2009	19.8	34.2	8.9	37.1
Noviembre 2009	20.4	34.8	8.7	36.1
Febrero 2010	20.9	33.3	8.5	37.3
Mayo 2010	24	28.9	7.7	39.3
Agosto 2010	27.9	26.4	8.3	37.4
Noviembre 2010	27.4	26.8	8.7	37.1
Enero 2011	25.5	27.6	9.6	37.3
Febrero 2011.	28.8	26.5	8.9	35.8

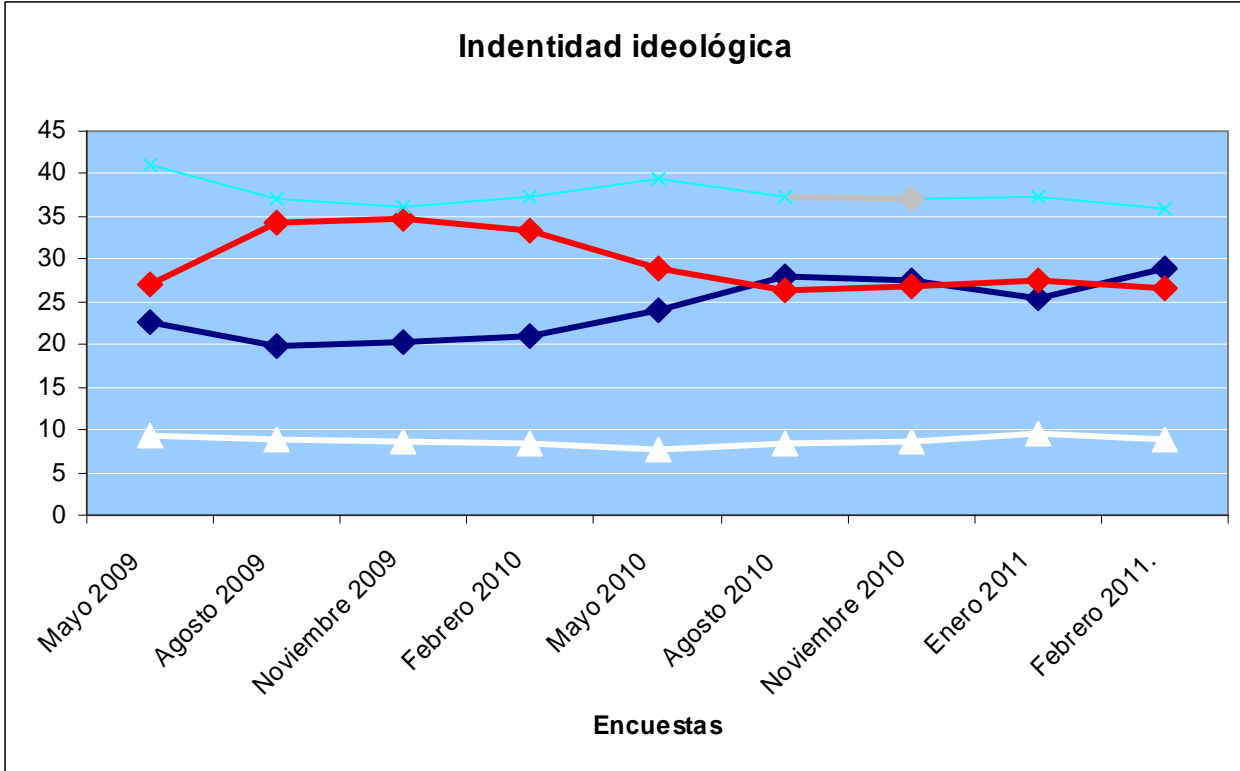

Voto de los derechistas

Intención de voto para la Asamblea Legislativa

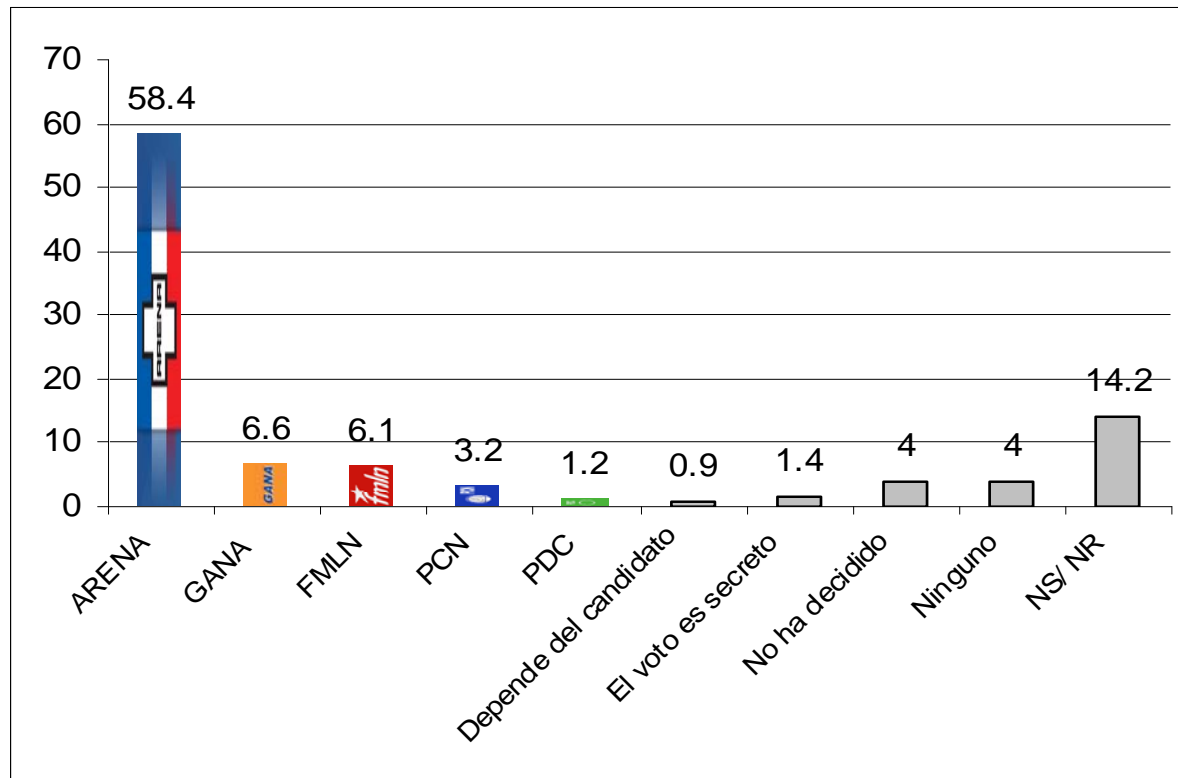

Voto de izquierdistas

Intención de voto para Asamblea Legislativa

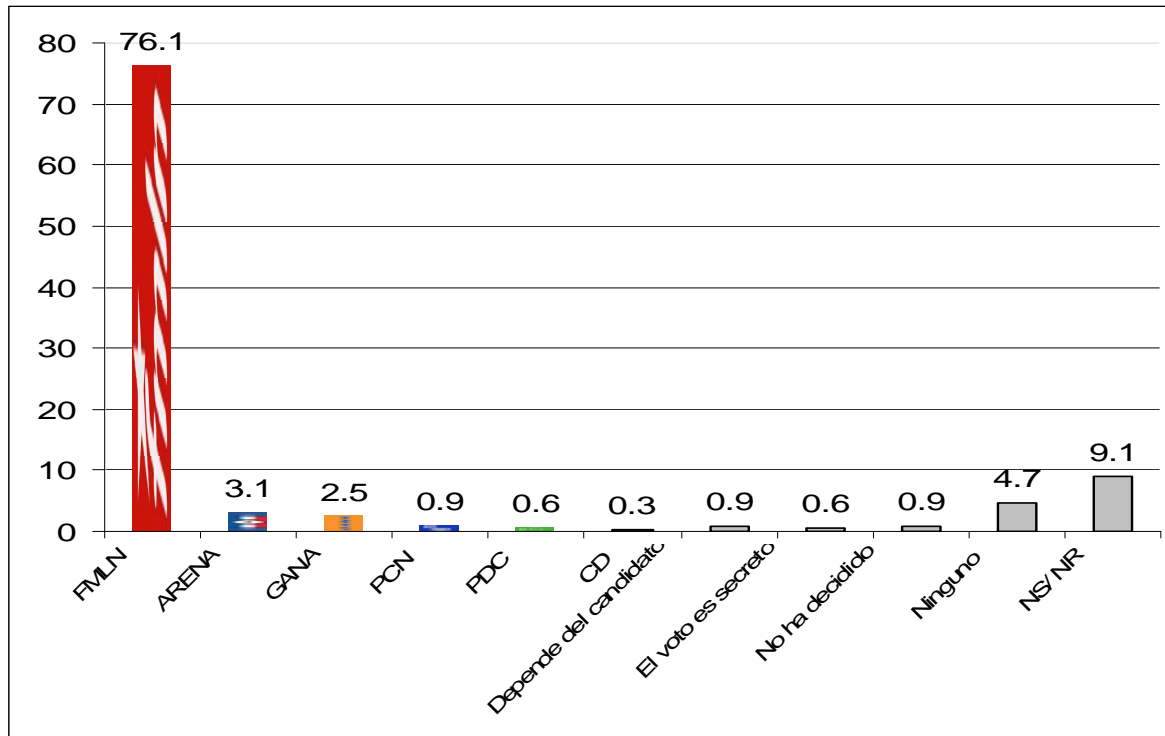

Intención de voto

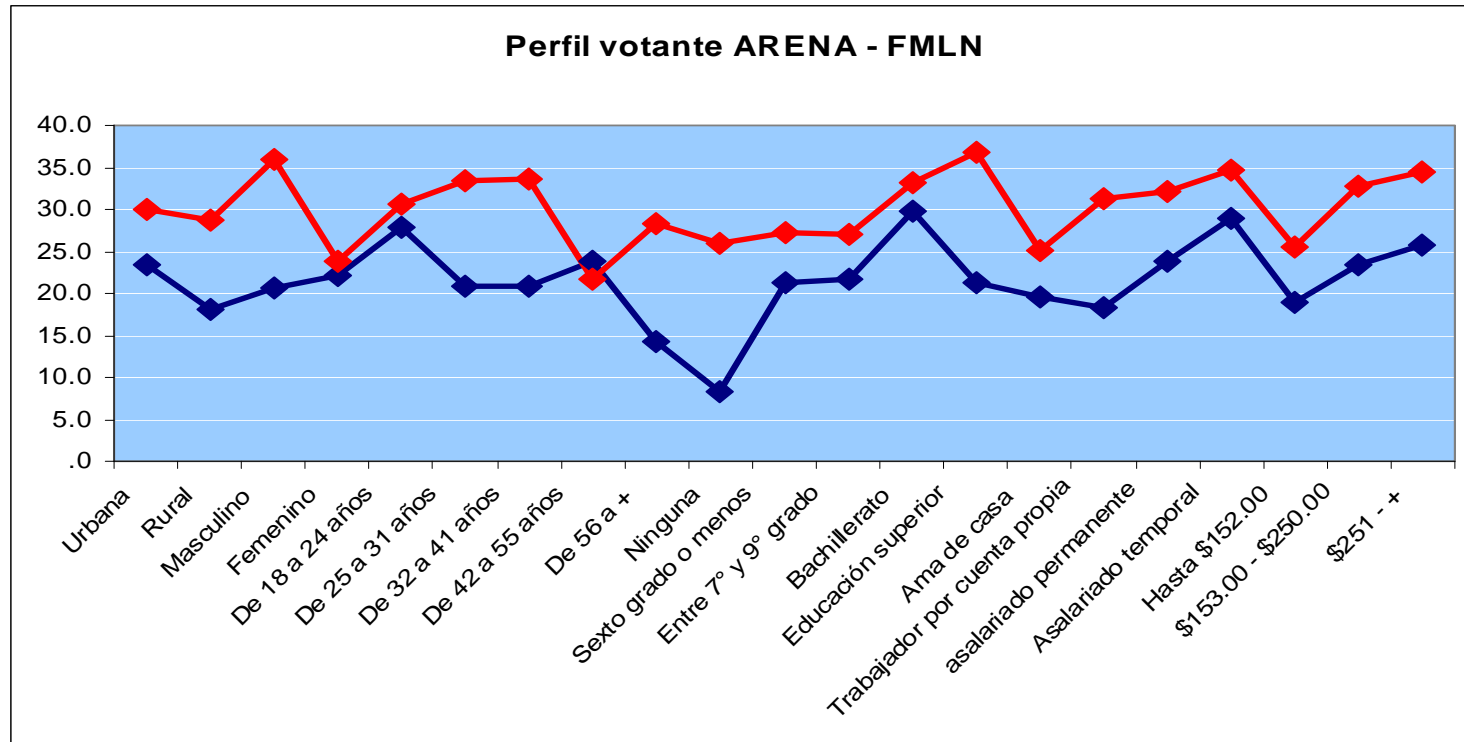

Opiniones sobre políticos

Le voy a mencionar los nombres de varias personalidades del país, y me gustaría que me dijera que opinión tiene de ellos. ¿Qué opinión tiene usted de ____?

	MB/ B	M/MM	Saldo
Mauricio Funes	74.9	11	63.9
Norman Quijano	51.1	16.4	34.7
Will Salgado	44.8	18	26.8
Elías Antonio Saca	47.9	26.3	21.6
Salvador Sánchez C	44.4	25.2	19.2
Sigfrido Reyes	30.4	12.3	18.1
Ana Vilma de Escobar	35.4	19.3	16.1
Hugo Martínez	23.4	9.2	14.2
Schafik Hándal hijo	25.8	16.7	9.1
Roberto Lorenzana	18.3	9.3	9
Medardo González	23.6	17.3	6.3
Armando C. Sol	34.2	30.3	3.9
Rodrigo Ávila	29.2	25.8	3.4
Rodolfo Parker	21.3	21	0.3
Andrés Rovira	9.4	9.4	0
Orlando Arévalo	17.4	18.1	-0.7
Ciro Cruz Zepeda	20.4	26.3	-5.9
Alfredo Cristiani	30.3	36.8	-6.5
Óscar Kattán	12.7	19.4	-6.7
Francisco Flores	31.9	40.9	-9

Imagen del FMLN

¿Qué opinión tiene usted del partido FMLN? ¿Muy buena, buena, mala o muy mala?

	Saldo	Saldo
	MMB / B	MM / M
Feb. 10	52.6	21.2
May. 10	40.7	26.7
Ago. 10	40.3	26.6
Nov. 10	43.6	25.4
Ene. 11	39.9	27
Feb. 11	46.5	23.7

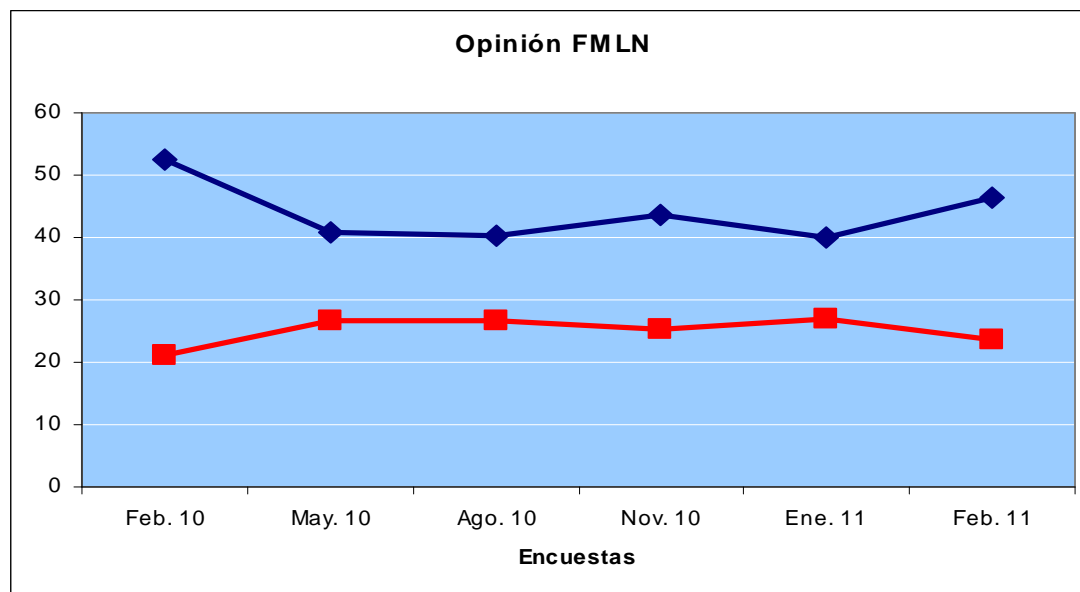

Razones para buena imagen

	%
Trabajo realizado	35.7
Ayuda a la gente	21.7
Cambio	4.8
Mejorar el país	3.4
Ayuda a educación	3.2
Partido del pueblo	3.0
Propuestas/ proyectos	2.7
Están empezando a gobernar	2.3
Por Mauricio Funes	2.0
Por simpatía	1.8
Luchan	1.3
Interés en trabajar	1.1
Otros	10.2
NS/ NR	6.8
Total	100.0

Razones para mala imagen

	%
No han hecho nada	15.8
No cumplen	14.1
No ayudan a la gente	6.0
Todo ha subido	5.3
Delincuencia	4.9
Por su ideología	3.5
Corruptos	3.5
Son guerrilleros	2.8
Por su historia/ pasado	2.8
División del partido	2.8
Violencia	2.5
Estan empezando a gobernar	1.8
Comunistas	1.4
Otros	26.1
NS/ NR	6.7
Total	100.0

Imagen del ARENA

¿Qué opinión tiene usted del partido ARENA? ¿Muy buena, buena, mala o muy mala?

	Saldo	Saldo
	MMB / B	MM / M
Feb. 10	35.7	42.6
May. 10	35.2	38.7
Ago. 10	35.1	38.2
Nov. 10	38.3	36.8
Ene. 11	38.6	32.2
Feb. 11	43.2	32.2

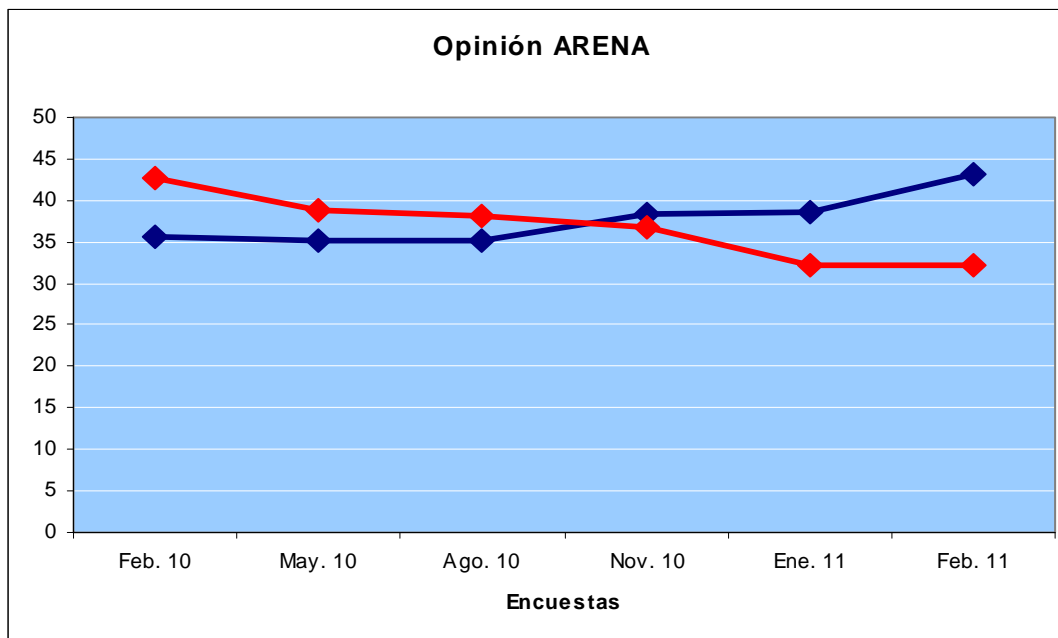

Razones para buena imagen

	%
Gobiernan bien/ trabajan bien	27.4
Trabajo realizado	23.9
Ayuda a la gente	10.8
Por simpatía	4.6
Generan empleo	3.9
No aumento el costo de la vida	2.1
Menos delincuencia	2.1
Otros	15.6
NS/ NR	9.5
Total	100.0

Razones para mala imagen

	%
No han gobernado bien	23.1
No ha hecho nada	16.1
Son corruptos	8.0
No cumple	7.8
Trabajan para los ricos/ empresarios	6.5
No apoyan al pobre	3.6
Dolarización	3.6
Situación Actual	2.8
División del partido	2.3
No simpatiza	2.3
Otros	18.1
NS/ NR	5.7
Total	100.0

Imagen del PCN

¿Qué opinión tiene usted del partido PCN? ¿Muy buena, buena, mala o muy mala?

	Saldo	Saldo
	MMB / B	MM / M
Feb. 10	26.4	32.8
May. 10	25.5	31.7
Ago. 10	23.4	32.6
Nov. 10	29.5	29.8
Ene. 11	25.3	19.2
Feb. 11	25.3	21.9

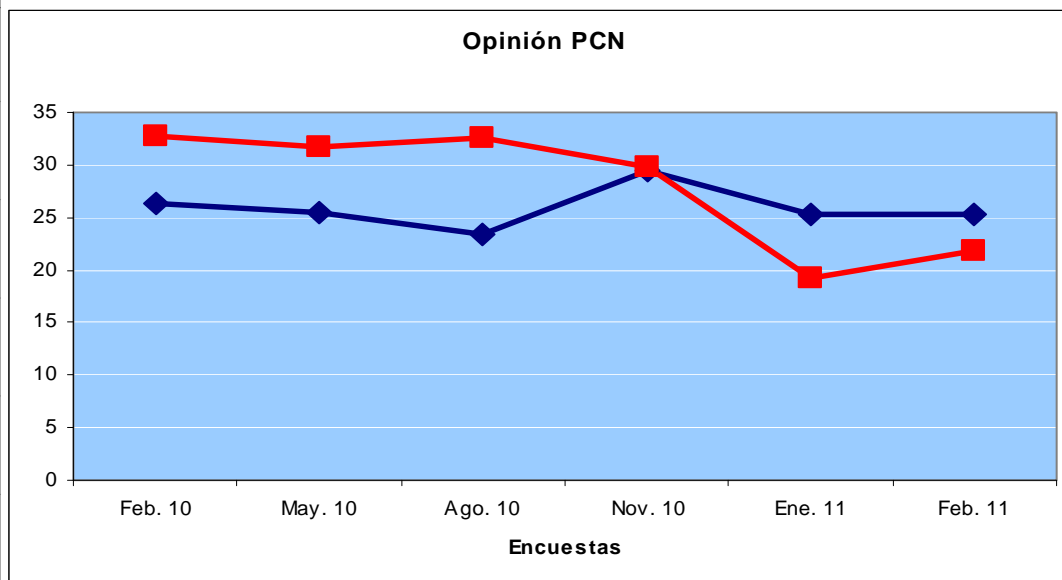

Razones para buena imagen

	%
Trabajo realizado	19.1
Gobiernan bien/ trabajan bien	17.1
Ayuda a la gente	13.2
Por simpatía	2.6
Son lo mismo que ARENA	2.3
Generan empleo	1.0
No son violentos	1.0
No se dejan influir	1.0
Otros	19.4
NS/ NR	23.4
Total	100.0

Razones para mala imagen

	%
No ha hecho nada	20.2
Son los mismos que ARENA	9.5
Se vende	7.6
Son corruptos	7.2
No cumplen	4.6
No simpatiza	4.6
Trabajan para los ricos/ empresarios	2.7
No se dejan influir	2.3
Son partidos pequeños	2.3
No deberían de existir	2.3
No han gobernado bien	1.9
No apoyan al pobre	1.5
Otros	20.5
NS/ NR	12.9
Total	100.0

Imagen del PDC

¿Qué opinión tiene usted del partido PDC? ¿Muy buena, buena, mala o muy mala?

	Saldo	Saldo
	MMB / B	MM / M
Feb. 10	23.4	33.3
May. 10	21.5	32.1
Ago. 10	20.5	34.4
Nov. 10	25.5	30.4
Ene. 11	20.1	17.1
Feb. 11	23.2	19.1

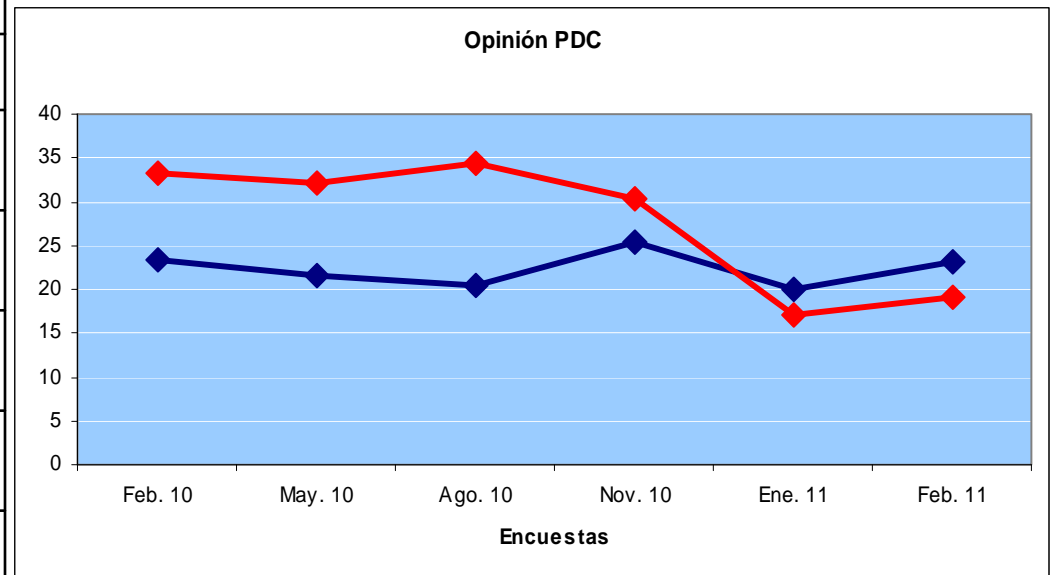

Razones para buena imagen

	%
Trabajo realizado	16.9
Gobiernan bien/ trabajan bien	15.1
Ayuda a la gente	11.5
Por simpatía	3.2
Son los mismos que ARENA	1.4
Por sus dirigentes	1.4
Son democraticos	1.1
Situación actual	1.1
Otros	23.7
NS/ NR	24.5
Total	100.0

Razones para mala imagen

	%
No ha hecho nada	21.0
Son los mismo que ARENA	6.6
No simpatiza	5.7
Se vende	5.2
No cumple	4.8
Son corruptos	4.4
No apoyan al pobre	3.1
No deberian de existir	3.1
No han gobernado bien	2.6
Son partidos pequeños	2.6
Trabajan para los ricos/ empresarios	1.3
Otros	23.6
NS/ NR	16.2
Total	100.0

Imagen del CD

¿Qué opinión tiene usted del partido CD? ¿Muy buena, buena, mala o muy mala?

	Saldo	Saldo
	MMB / B	MM / M
Feb. 10	21.7	29.1
May. 10	18.3	28.5
Ago. 10	15.3	31.8
Nov. 10	19.9	28.8
Ene. 11	12.2	16.9
Feb. 11	11.3	13.1

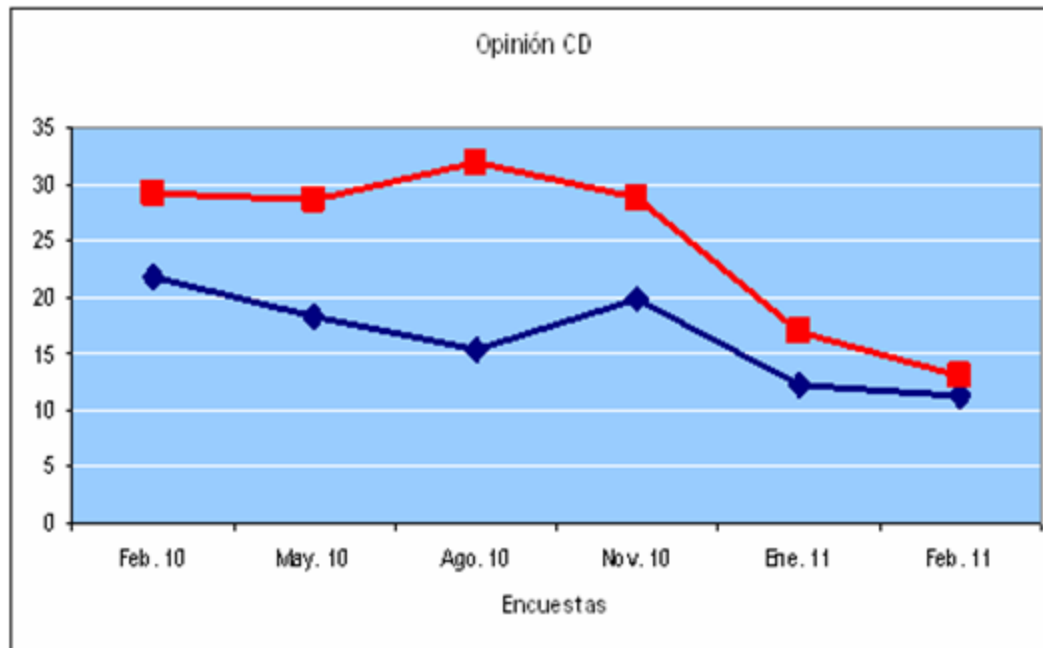

Razones para buena imagen

	%
Trabajo realizado	14.7
Ayuda a la gente	7.4
Son partidos pequeños	5.1
Por su ideología	2.9
No han hecho nada	2.9
Por simpatía	2.2
Cambio	1.5
Partido del pueblo	1.5
Propuestas/ proyectos	1.5
Otros	36.8
NS/ NR	23.5
Total	100.0

Razones para mala imagen

	%
No han hecho nada	14.6
No se conoce el trabajo	7.6
Son partidos pequeños	7.0
Corruptos	5.1
No cumplen	4.5
División del partido	2.5
No le gusta	1.9
Otros	38.6
NS/ NR	17.8
Total	100.0

Imagen del GANA

¿Qué opinión tiene usted del partido GANA? ¿Muy buena, buena, mala o muy mala?

	Saldo	Saldo
	MMB / B	MM / M
Feb. 10	15.3	26.9
May. 10	14.9	27.7
Ago. 10	15.3	29.9
Nov. 10	21.3	27.3
Ene. 11	11	12.3
Feb. 11	16.2	17.6

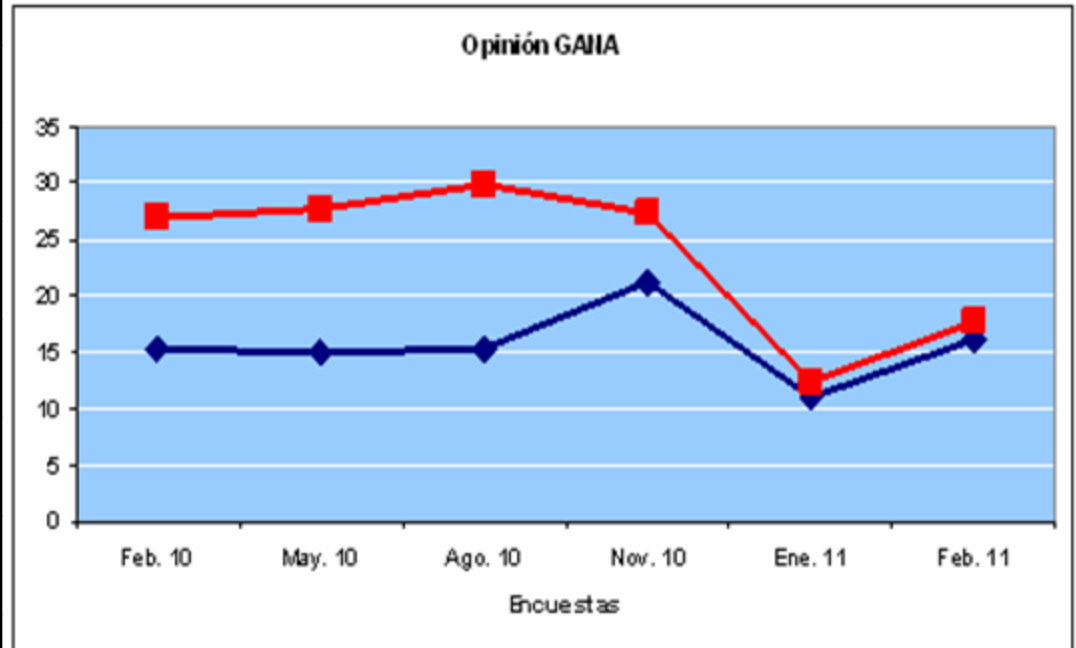

Razones para buena imagen

	%
Partido nuevo	16.5
Trabajo realizado	12.9
Ayuda a la gente	7.7
Son los mismo que ARENA	7.7
Generan empleo	2.6
Por simpatía	2.6
No se dejan influir	1.5
Propuestas	1.5
Otros	35.1
NS/ NR	11.9
Total	100.0

Razones para mala imagen

	%
Son los mismos de ARENA	34.1
Son corruptos	6.2
No ha hecho nada	5.2
Se vende	4.3
No lo conoce	4.3
División del partido	3.8
No simpatiza	3.3
Trabajan para los ricos/ empresarios	2.4
Partido nuevo	2.4
Cambio de partido	1.9
Mentirosos/ Engañan al pueblo	1.9
No cumple	1.4
Son partidos pequeños	1.4
Otros	17.6
NS/ NR	10.0
Total	100.0

Aspectos metodológicos

Objetivo : Conocer la intención de voto de los salvadoreños, de cara a las elecciones legislativas y municipales de 2012.

Universo: Población de la República de El Salvador, mayor de 18 años

Marco muestral: Población: registro Nacional de las Personas Naturales

Área geográfica: Planimetría urbana y monografías de la Dirección General de Estadística y Censo

Tipo de muestra: Aleatoria sistemática para la determinación del municipio, segmento urbano y cantón; y por cuotas de sexo, edad y zona urbano - rural para el entrevistado.

Tamaño de la muestra: 1200 entrevistas

Error Máximo: +/- 2.9%

Nivel de Confianza: 95%

Sistema de Consulta: 1190 entrevistas individuales realizadas en hogares y 10 entrevistas telefónicas

Características de La muestra:

Zona: Urbana 66.7%; Rural 33.3%

Género: Hombres 47%; mujeres 53%

Edades: 18 a 24, 20.1%; 25 a 31, 19.9%; 32 a 41, 20.1%; 42 a 55, 19.9%; 56 a más, 20.0%.

Departamentos: Ahuachapán 5.0%, Santa Ana 9.2%, Sonsonate 7.5%, La Libertad 11.7%, San Salvador 29.2%, Cuscatlán 4.2%, Cabañas 2.5%, La Paz 5.0%, San Vicente 2.5%, Chalatenango 3.3%, Usulután 5.8%, San Miguel 7.5%, Morazán 2.5%, La Unión 4.2%

Aspectos metodológicos

Fecha: del 18 al 20 de febrero de 2011

Dirección General: Edwin Segura

Dirección de proyecto: Erick Estrada

Jefa de campo: Verónica López

Supervisores de campo: Ada Sánchez, Blanca Martínez, Ingrid Beltrán, , Milagro Hernández, Yesenia Molina, Francisco Chicas, Wilber Ruano, Carolina Nolasco

Auxiliares de investigación: Alexi Escalante, Alfredo De León, Aymeé Meléndez, Beatriz Gutiérrez, Carmen Rico, Celina Sandoval, Cindy Hernandez, Claudia Villata, Cristian Meléndez, Damaris Reyes, Elena Ayala, Esaú Ponce, Estefany López, Fátima Morales, Francisco Henríquez, Francisco Hernández, Gerardo Batres, Gilma Chávez, Helen Campos, Hermelinda Bolaños, Irvin Alvarado, Jennifer Rivera, Juan Pablo palacios, Julia Mejía, Lisete Peña, Mario Meléndez, Mauricio Ardón, Nancy Molina, Nelson Menéndez, Oscar Ramos, Pedro Ávalos, Raúl Marín, Rebeca González, René Batres, René Pérez, Reynaldo Flores, Roberto González, Roberto Martínez, Sandra Velásco, Sara Rivas, Saraí Paz, Susana Nolasco, Willian Cevallos, Xiomara López, Yanuario Gómez, Yeny Lara, Zenayda Quintanilla.

Infografía: Douglas Jarquín